

Ringbock-Kante VRBK-FIX 6,7t

Artikel-Nr: 7902150

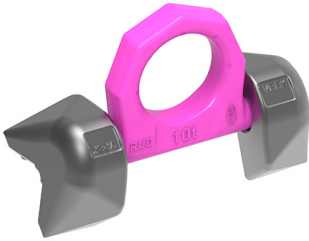

Weiterentwicklung der bewährten VRBK-Baureihe !

- Geschmiedete Ringlasche entsprechend EN 1677-1, elektromagnetisch rißgeprüft, pink pulverbeschichtet.
- Allseitig voll belastbar.
- Kein aufwändiges Ausrichten der Anschweißklötze zur Ringlasche mehr notwendig.
- Geschützt im Anschweißklotz integrierte Klemmfeder. Sie fixiert die Anschweißklötze zur Ringlasche und erzeugt gleichzeitig eine radiale Klemmung.
- Keine losen Einzelteile.
- Klemmfeder verhindert Geräuschentwicklung.
- Winkelerkennung der Neigungswinkel ist in allen Ebenen durch Markierungen an Ringlasche und Anschweißklötze erkennbar.
- Günstige Kräfteinleitung durch Zwei-Punkt-Befestigung.
- Niedrigste Bauhöhe, da umklappbar (270°)
- Anschweißbock-Kante ist aus gut schweißbarem Werkstoff 1.0577+N (St 52-3) gefertigt und mit der Kenn-Nummer der Nenn-Tragfähigkeit versehen.
- Geprüft und zertifiziert durch die DGUV: Prüfgrundlage: GS-OA-15-04:2015-12 Bescheinigungs-Nr.: OA 1951041

Nur von geprüfem Schweißer nach ISO 9606-1 anschweißen!

Ringbock-Kante VRBK-FIX 6,7t

Artikel-Nr: 7902150

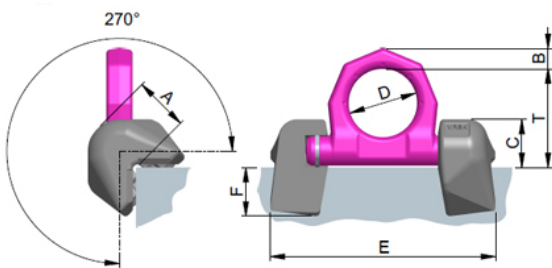

Gewicht	2.16 kg	4.76 lbs
Nenntragf. WLL	6700 kg	14770 lbs
T	84 mm	3-5/16"
A	40 mm	1-9/16"
B	20 mm	3/4"
C	35 mm	1-3/8"
D	60 mm	2-3/8"
E	181 mm	7-1/8"
F	34 mm	1-11/32"