

## Ringbock-Kante VRBK-FIX 31,5t

Artikel-Nr: 7906225

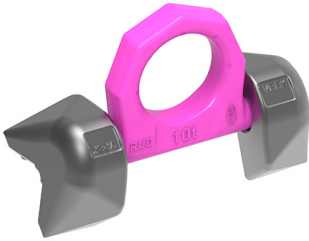

Weiterentwicklung der bewährten VRBK-Baureihe !

- Geschmiedete Ringlasche entsprechend EN 1677-1, elektromagnetisch rißgeprüft, pink pulverbeschichtet.
- Allseitig voll belastbar.
- Kein aufwändiges Ausrichten der Anschweißklötze zur Ringlasche mehr notwendig.
- Geschützt im Anschweißklotz integrierte Klemmfeder. Sie fixiert die Anschweißklötze zur Ringlasche und erzeugt gleichzeitig eine radiale Klemmung.
- Keine losen Einzelteile.
- Klemmfeder verhindert Geräuschentwicklung.
- Winkelerkennung der Neigungswinkel ist in allen Ebenen durch Markierungen an Ringlasche und Anschweißklötze erkennbar.
- Günstige Kräfteinleitung durch Zwei-Punkt-Befestigung.
- Niedrigste Bauhöhe, da umklappbar (270°)
- Anschweißbock-Kante ist aus gut schweißbarem Werkstoff 1.0577+N (St 52-3) gefertigt und mit der Kenn-Nummer der Nenn-Tragfähigkeit versehen.
- Geprüft und zertifiziert durch die DGUV: Prüfgrundlage: GS-OA-15-04:2015-12 Bescheinigungs-Nr.: OA 1951041

Nur von geprüfem Schweißer nach ISO 9606-1 anschweißen!

## Ringbock-Kante VRBK-FIX 31,5t

Artikel-Nr: 7906225

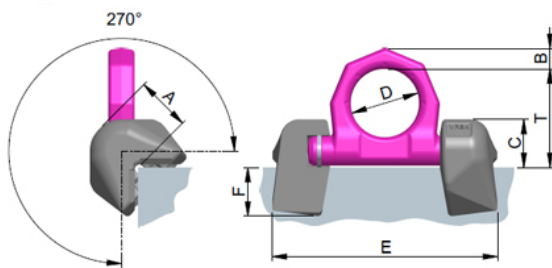

<b>Gewicht</b>	24.65 kg	54.34 lbs
<b>Nenntragf. WLL</b>	31500 kg	69440 lbs
<b>T</b>	177 mm	6-31/32"
<b>A</b>	89 mm	3-1/2"
<b>B</b>	42 mm	1-21/32"
<b>C</b>	78 mm	3-1/16"
<b>D</b>	130 mm	5-1/8"
<b>E</b>	394 mm	15-1/2"
<b>F</b>	70 mm	2-3/4"
<b>G</b>	42 mm	1-21/32"